AUGES POUR BOVINS

Nous proposons une gamme complète d'auges adaptées aux différents types de stabulations. Suivant la méthode d'affouragement, le profil peut être plat ou creux.

AUGE PLATE TRC 17

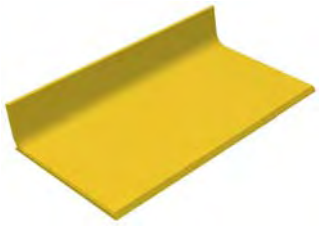

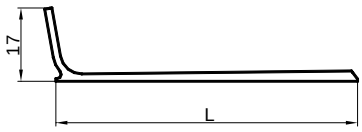

Code Article	Longueur (cm)	Largeur (cm)	Hauteur (cm)	Poids (Kg/ml)
-	100	50	17	28
-		60		33
-		70		38
-		80		42

AUGE PLATE TRC 25

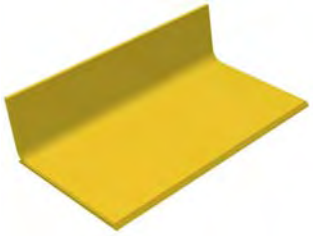

Code Article	Longueur (cm)	Largeur (cm)	Hauteur (cm)	Poids (Kg/ml)
-	100	50	25	32
-		60		36
-		70		41
-		80		45

AUGE CREUSE TRC 70

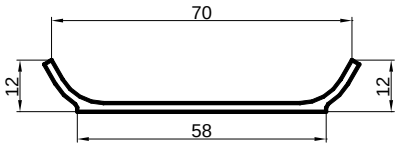

Code Article	Longueur (cm)	Largeur (cm)	Hauteur (cm)	Poids (Kg/ml)
-	100	70	12	35

AUGE CREUSE TRC 71

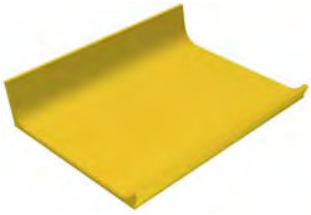

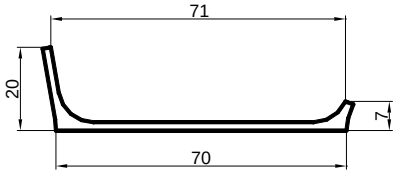

Code Article	Longueur (cm)	Largeur (cm)	Hauteur (cm)	Poids (Kg/ml)
-	100	71	20	43,5

Pour plus d'informations, voir fiche « Conseils de pose »

S.A. R.THEBAULT
Siège social et usine : ZI de Saint-Eloi - Plouédern - 29800 LANDERNEAU
Tél. 02 98 21 63 63 - Fax : 02 98 21 34 11
Usines à : Mauron (56430) et Verneuil S/Avre (27130)

CONSEILS DE POSE

Exemple de mise en oeuvre des auges bovins :

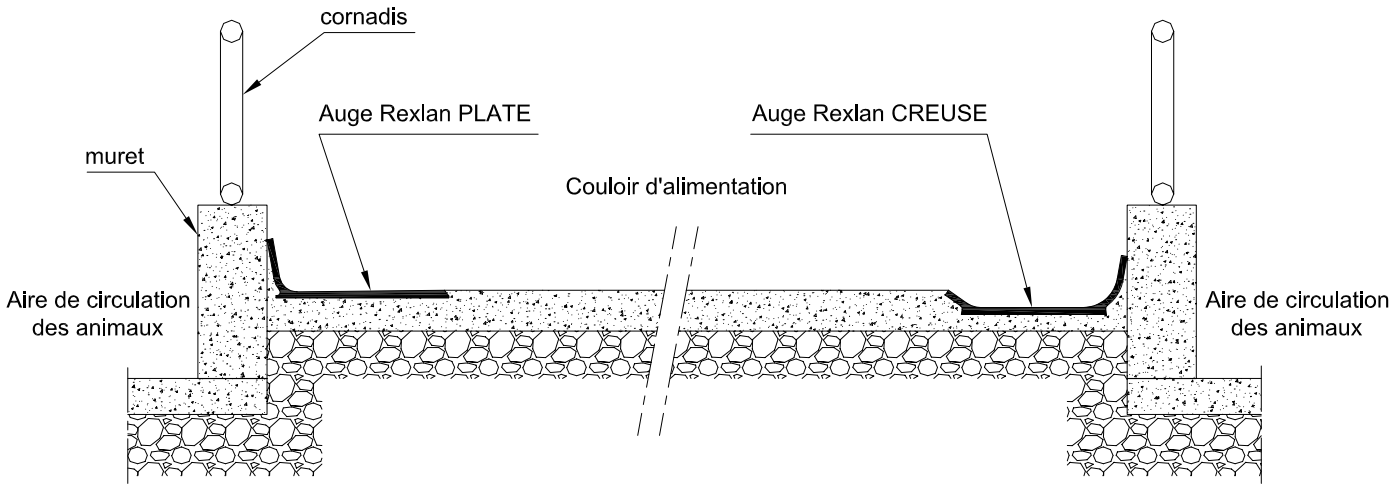

Figure 1

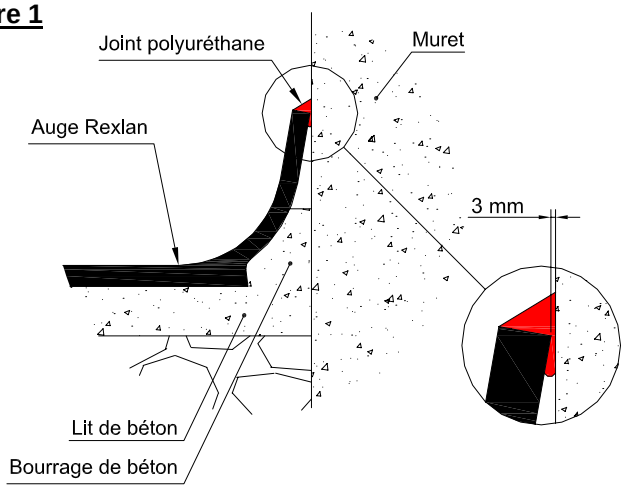

1. Poncer les arêtes (Fig.1) ainsi que les feuillures (Fig.2) afin d'assurer un bon collage des différents joints.

2. Préparer un lit de béton, poser l'auge, faire un bourrage entre l'auge et le muret puis pousser l'auge en réservant un espace de dilatation d'environ 3 mm (Fig.1).

   Nota : Lors de la pose, laisser un joint de dilatation de 5 mm toutes les 5 unités (Fig.2).

Figure 2

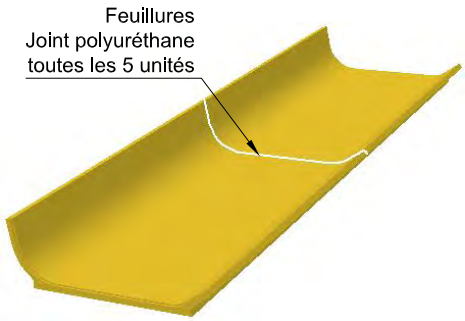

3. Laisser sécher 24 H, réaliser les joints sur feuillures bord à bord à la colle SIKI A et B.
   Réaliser les joints de dilatation avec un mastic polyuréthane.

4. Couler le béton du couloir d'alimentation après séchage des joints (24 H).

NOTA : *Toutes les opérations de gros œuvre devrons être réalisées selon les règles de l'art en vigueur.*
Ne pas rouler sur les auges mises en place.

S.A. R.THEBAULT
Siège social et usine : ZI de Saint-Eloi - Plouédern - 29800 LANDERNEAU
Tél. 02 98 21 63 63 - Fax : 02 98 21 34 11
Usines à : Mauron (56430) et Verneuil S/Avre (27130)